

TECHNISCHE GEGEVENS

Omschrijving	Rc (m2.K/W)
Vloer 1e verdieping	4,50
Gevels	4,50
Dak	6,00
EPC-waarde	0,20

Wijze van ventileren: natuurlijke toevoer en mechanische afvoer
 Wijze van verwarmen: elektrische warmtepomp met buitenlucht als bron

PV-SYSTEEM

6 panelen met een max. vermogen van 385 Wp per stuk

OPPERVLAKTEN (conform NEN 2580)

Omschrijving	vloeroppervlakte (m2 NVO)
hal / entree	5,4m ²
toilet	1,4m ²
woonkamer / keuken	36,3m ²
lengte aanrechtblad	2700mm
badkamer	3,4m ²
slaapkamer 1	15,2m ²
slaapkamer 2	7,7m ²
berging / techniek	4,8m ²
terras (voor)	6,7m ²
terras (achter)	26,3m ²
Totaal GO (dit is inclusief de wanden)	ca. 77,0m ²

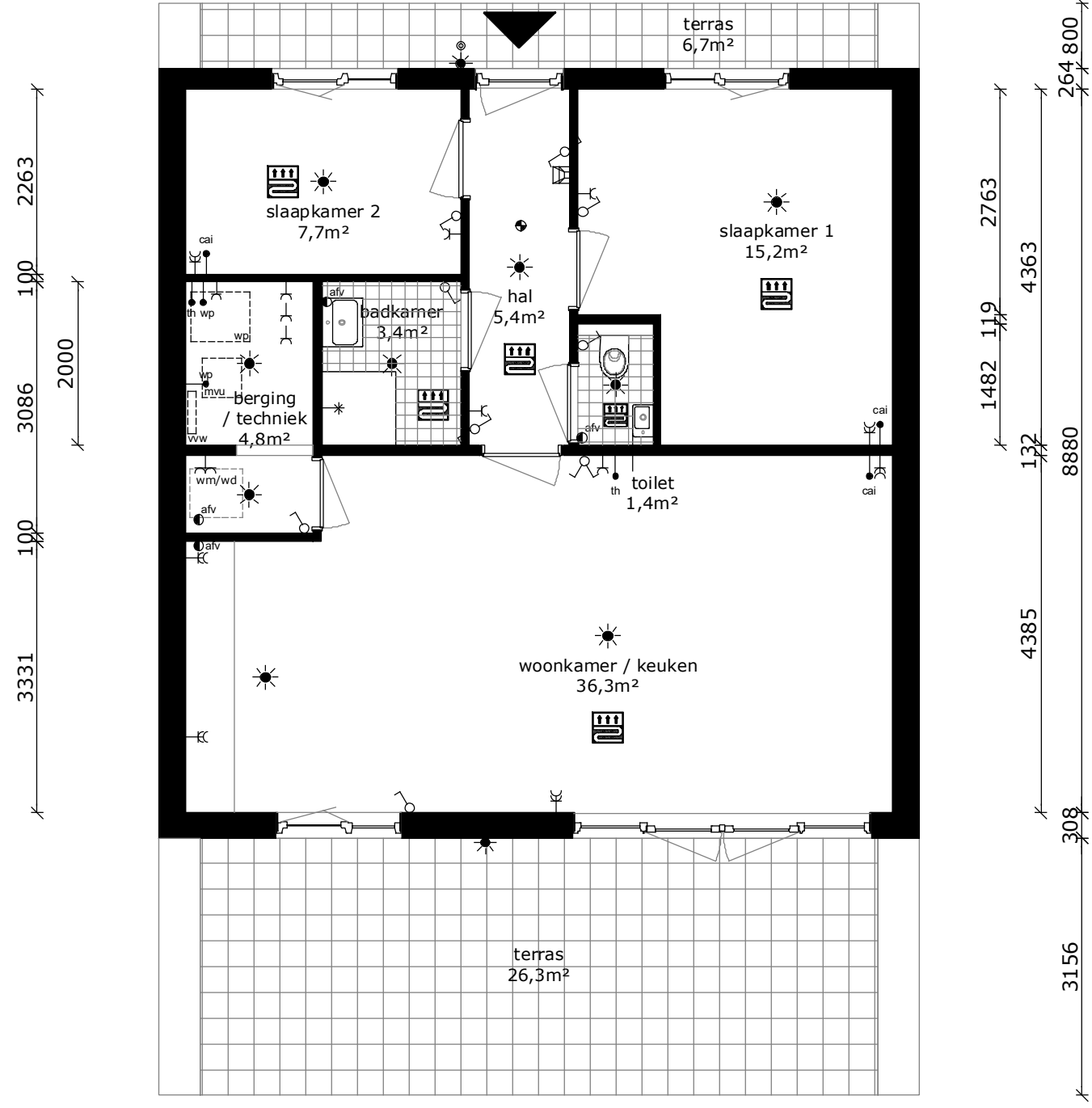
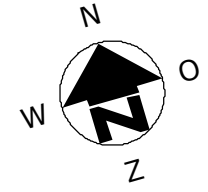
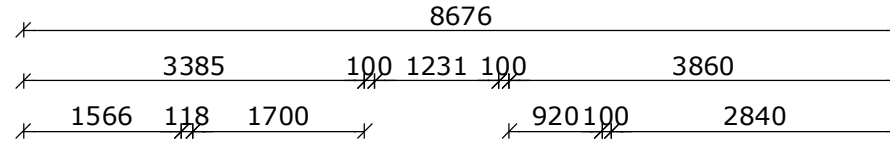

- wandlichtpunt
- plafondlichtpunt
- wandcontactdoos enkel geaard
- wandcontactdoos dubbel geaard
- schakelaar
- wisselschakelaar
- serieschakelaar
- onbedrade leiding
- bedrade leiding
- thermostaat
- warmtepomp
- centrale antenne-installatie
- co2-sensor
- drukknop bel
- intercom
- rookmelder
- afvoerpunt tbv mv
- vloerverwarming
-
- meterkast
- wasmachine/-droger (opstelplaats)
- warmtepompinstallatie
- mechanische ventilatie-unit
- groepenkast
- verdeler vloerverwarming

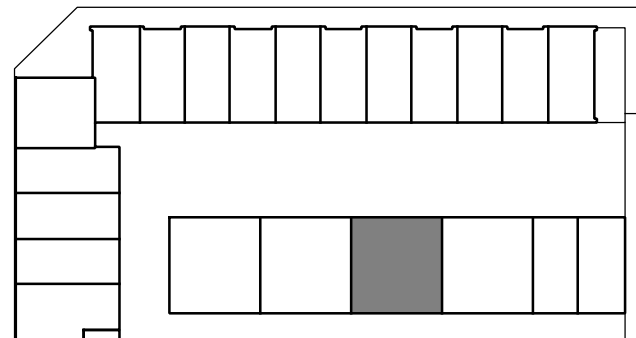

COMPLEX	: 22 app. Vomar - Almere Haven	WONINGTYPE	: Bs	SH
ADRES	: Plein 10	VERDIEPING	: 1e verdieping	
BOUWJAAR	: 2022	AANTAL KAMERS	: 3	
OPMERKING	: geringe afwijking mogelijk	DATUM	: 28-03-2022	
Aan deze tekeningen kunnen geen rechten worden ontleend		WIJZIGING	: -	

